

健保協同商保專案

醫療保障更到位

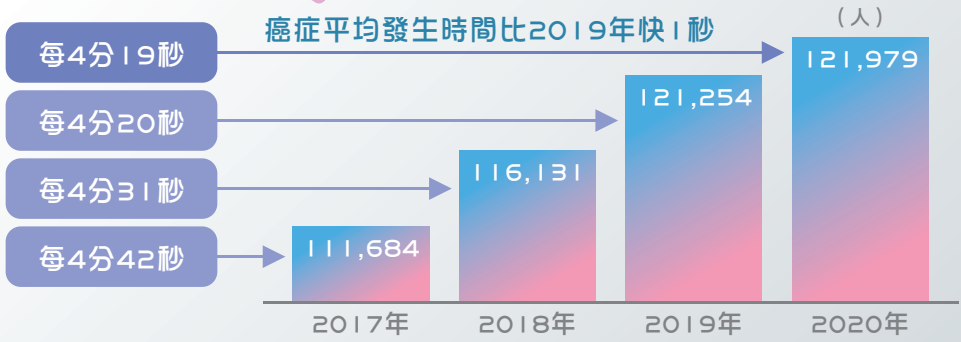

癌症發生率日趨上升



2020年10大癌症

| 排序 | 癌症名稱 | 人數 | 發生率 (人/每10萬人) | 發生率增減 (與2019年比較) |
|----|----------|--------|------------------|---------------------|
| 1 | 大腸癌 | 16,829 | 40.5 | ▼ |
| 2 | 肺癌 | 16,370 | 39.1 | ▼ |
| 3 | 女性乳癌 | 15,259 | 82.1 | ▲ |
| 4 | 肝癌 | 10,982 | 26.1 | ▼ |
| 5 | 口腔癌 | 8,277 | 21.8 | ▼ |
| 6 | 攝護腺癌 | 7,178 | 34.9 | ▼ |
| 7 | 甲狀腺癌 | 4,932 | 15.7 | ▲ |
| 8 | 胃癌 | 4,257 | 9.9 | ▲ |
| 9 | 皮膚癌 | 4,232 | 9.5 | ▼ |
| 10 | 非何杰金氏淋巴瘤 | 3,118 | 8.1 | ▲ |

※標準發生率

資料來源/國民健康署

只有健保足夠嗎？

自付醫療費用

門診/住院占最大支出51.3%

根據衛福部2020年公布「國民醫療保健支出」報告，在所有家庭自付醫療保健支出項目中，以醫療照護支出占55.8%最多（門診37.3%；住院14%）。



高額醫療費用

如何轉嫁？

病房升等費

自費醫療

手術費

常見醫療自費項目

病房費用

如升等病房差額、膳食費、護理費...等。

手術費用

如達文西手術、心臟繞道手術、內視鏡微創手術...等。

特殊醫材

人工水晶體、人工髖關節、心臟塗藥支架...等。

藥材

健保不給付之癌症標靶藥物和各種抑制劑...等。



宏泰人壽推薦商品一覽表

| | 商品名稱 | 商品特色 | 承保年齡 | 保障期間 | 住院雜費 | 醫材補助 | 門診手術 | 重大器官移植保險金 |
|-------|--------------------------|---|-------|-------|------|------|------|-----------|
| 實支實付險 | 宏泰人壽三倍防護住院醫療定期保險 (HSB) | <ol style="list-style-type: none"> 最高享有超過3倍年繳保險費總和的醫療保障。 住院日額保險金擇一給付：實支實付與住院日額保險金可選擇最有利的申請。 門診手術項目擴大保障範圍符合現代醫療趨勢。 | 0至65歲 | 至89歲 | ✓ | | ✓ | |
| | 宏泰人壽三倍守護住院醫療定期保險附約 (HSC) | <ol style="list-style-type: none"> 最高享有超過3倍年繳保險費總和的醫療保障。 住院日額保險金擇一給付：實支實付與住院日額保險金可選擇最有利的申請。 繳費期滿後，實支實付保障年齡最高至89歲。 | 0至65歲 | 至89歲 | ✓ | | ✓ | |
| 醫材補助 | 宏泰人壽金健康醫療終身保險 (WHB) | <ol style="list-style-type: none"> 繳費10年，享有終身壽險與醫療保障。 未住院享有未住院健康鼓勵保險金。 繳費期間致成第1-6級失能，豁免保險費。 | 0至70歲 | 至99歲 | | ✓ | | ✓ |
| | 宏泰人壽超健康手術醫療終身健康保險 (SUB) | <ol style="list-style-type: none"> 手術項目高達1,463項，不分門診或住院手術。 針對30項重大手術項目提供關懷保險金。 另規劃特定處置（達文西手術）及醫材購置補助的醫療保障。 過去連續無理賠紀錄，保險金最高可加值60%。 | 0至75歲 | 至100歲 | | ✓ | | ✓ |



宏泰人壽推薦商品一覽表

| | 商品名稱 | 商品特色 | 承保年齡 | 保障期間 | 一次性給付 癌症/重大傷病/ 重大疾病保險金 | 分期給付 癌症照護保險金 | 住院手術及化療 癌症住院/手術/門診/ 化學治療保險金 | 癌症骨髓移植 手術保險金 |
|------------|--------------------------------|---|-------|----------|------------------------------|-----------------|-----------------------------------|-----------------|
| 防癌險 | 宏泰人壽真健康一年期癌症健康保險附約 (FCA) | <ol style="list-style-type: none"> 提供初次罹癌即時的一次性給付保障。 保證續保至85歲，保障不中斷。 | 0至70歲 | 保證續保至85歲 | ✓ | | | |
| | 宏泰人壽真健康防癌終身健康保險 (FCC) | <ol style="list-style-type: none"> 提供初次罹癌即時的一次性給付保障。 罹癌後不必蒐集醫療單據即享有高額給付，擁有完整醫療自主權。 | 0至65歲 | 至100歲 | ✓ | | | |
| | 宏泰人壽好健康防癌醫療終身健康保險 (FCD) | <ol style="list-style-type: none"> 提供11項罹癌後的相關醫療保障。 累積總給付金額上限為「癌症住院醫療保險金日額」×1,500倍。 | 0至60歲 | 至100歲 | | | ✓ | ✓ |
| | 宏泰人壽全心關懷防癌終身健康保險附約 (FCP) | <ol style="list-style-type: none"> 罹癌後不必蒐集醫療單據即享有高額給付，擁有完整醫療自主權。 初次罹癌給予最及時的保障。 提供罹患侵襲性癌症（重度）生活扶助保險金，保證給付五次。 罹癌或致成完全失能，豁免未到期保險費，保障持續不中斷。 | 0至60歲 | 至110歲 | ✓ | ✓ | | |
| 重大傷病、重大疾病險 | 宏泰人壽卡安心重大傷病健康保險附約 (NDD) | <ol style="list-style-type: none"> 包含22大項超過300多細項需長期治療、花費較多之重大傷病。 一次領取重大傷病保險金，高端醫療費用免煩惱。 重大傷病保險金給付以全民健保重大傷病證明為依據，簡單明瞭。 | 0至70歲 | 保證續保至80歲 | ✓ | | | |
| | 宏泰人壽新重大疾病及嚴重特定傷病終身保險 (NCI) | <ol style="list-style-type: none"> 提供身故及完全失能保障。 針對七項重大疾病及常見十一項嚴重特定傷病者提供一次性給付。 繳費期間內致成第二至六級失能時，豁免未到期保險費。 | 0至60歲 | 至110歲 | ✓ | | | |
| | 宏泰人壽新重大疾病及嚴重特定傷病終身健康保險附約 (NDP) | 針對罹患七項重大疾病或常見十三項嚴重特定傷病者，提供一次性給付。 | 0至65歲 | 至110歲 | ✓ | | | |

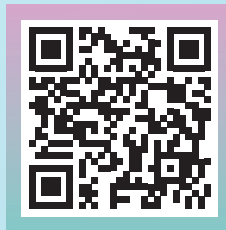

宏泰人壽官網

